

Agenzia del Territorio
CATASTO FABBRICATI
Ufficio Provinciale di
Macerata

ELABORATO PLANIMETRICO
Compilato da:
Flamini Lucio
Iscritto all'albo:
Ingegneri
Prov. Macerata N. 952

Comune di Porto Recanati
Sezione: Foglio: 16 Particella: 880

Protocollo n. MC0053572 del 14/05/2012
Tipo Mappale n. del

Dimostrazione grafica dei subalterni
Scala 1 : 500

Catasto dei fabbricati - Situazione al 15/06/2016 - Comune di PORTO RECANATI (GR19) - < Foglio: 16 Particella: 880 - Elaborato Planimetrico

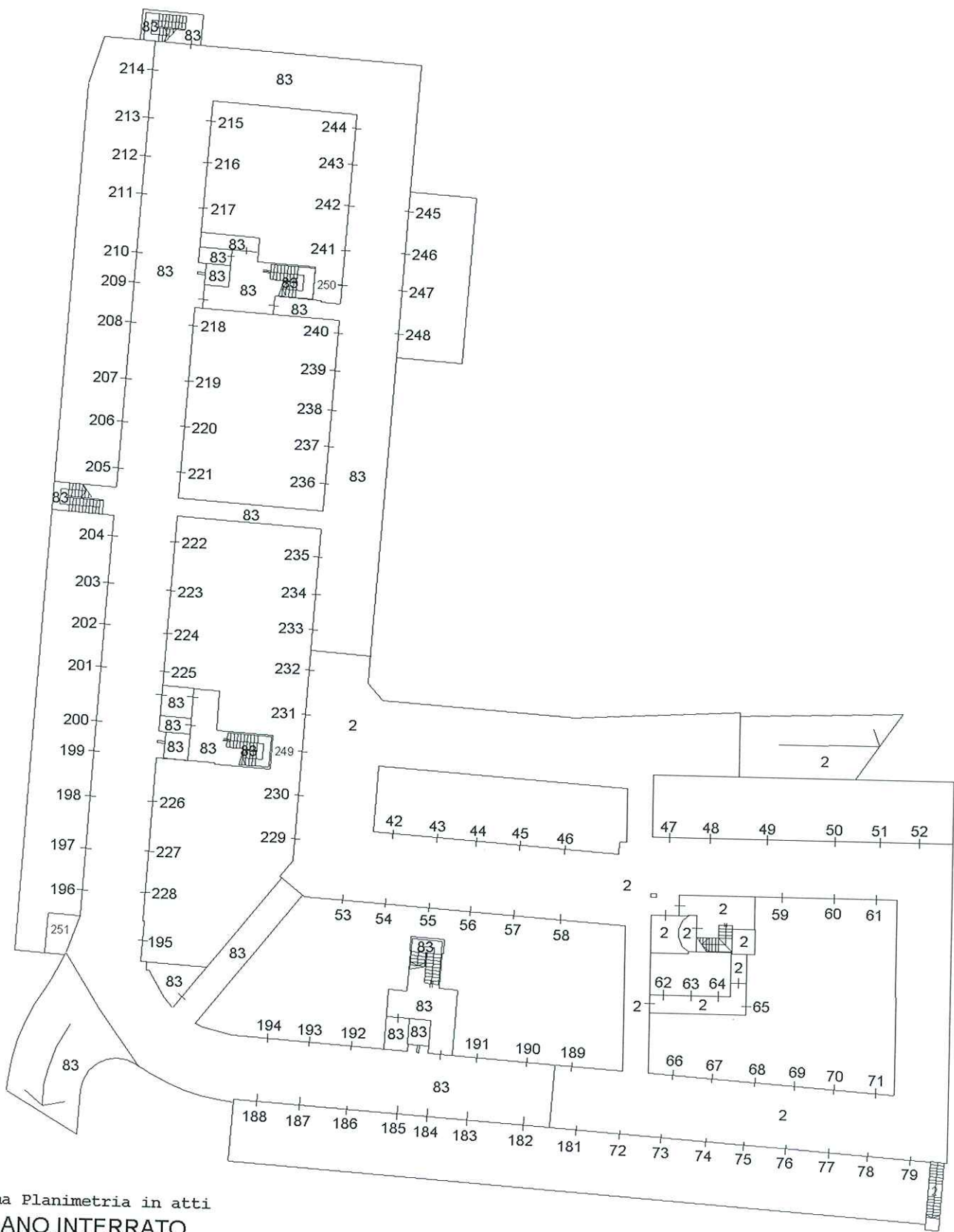

Agenzia del Territorio
CATASTO FABBRICATI
Ufficio Provinciale di
Macerata

ELABORATO PLANIMETRICO
Compilato da:
Flamini Lucio
Iscritto all'albo:
Ingegneri
Prov. Macerata N. 952

Comune di Porto Recanati
Sezione: Foglio: 16 Particella: 880

Protocollo n. MC0053572 del 14/05/2012
Tipo Mappale n. del

Dimostrazione grafica dei subalterni
Scala 1 : 500

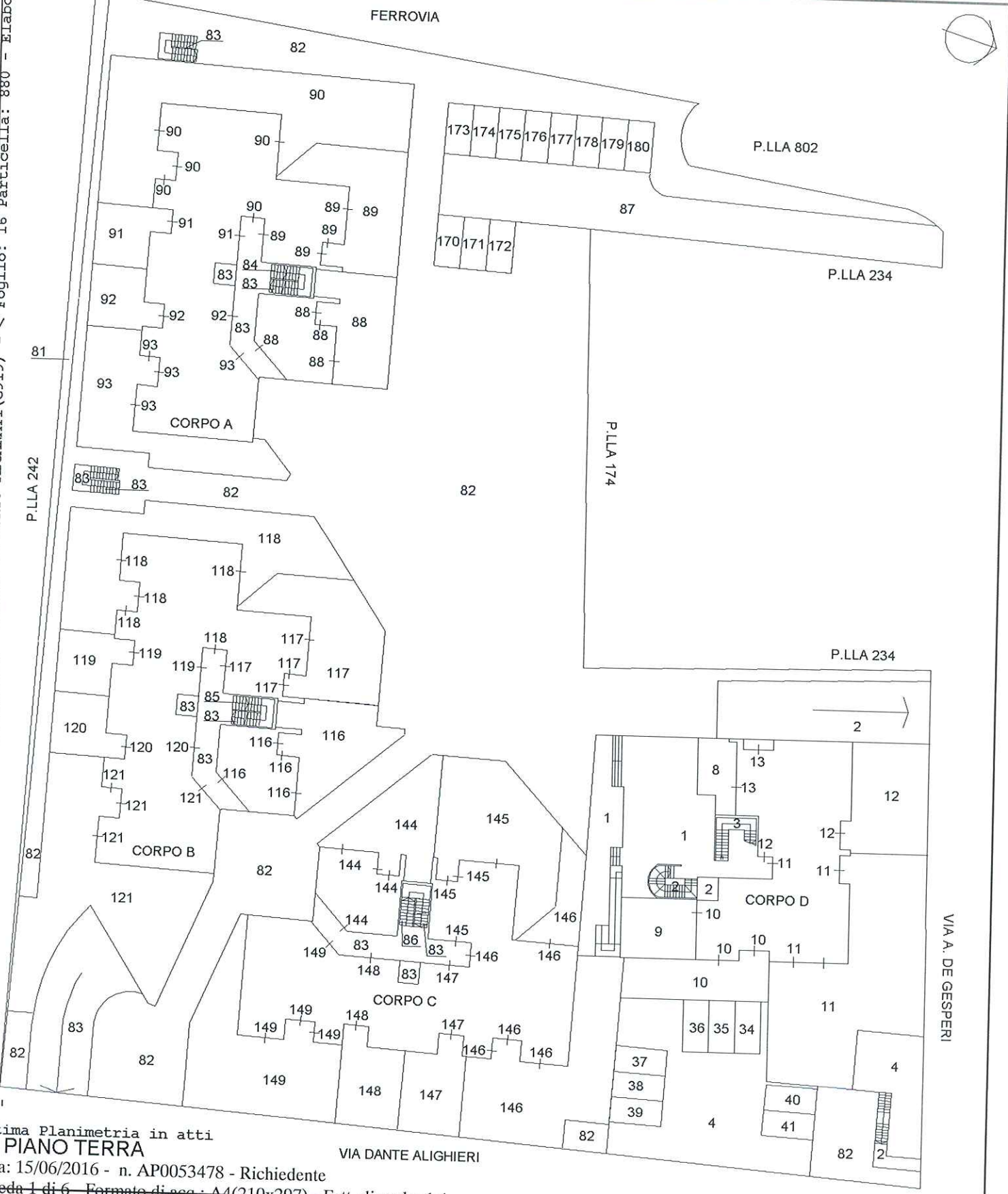

Catasto del Fabbricati - Situazione al 15/06/2016 - Comune di PORTO RECANATI (G919) - < Foglio: 16 Particella: 880 - Elaborato Planimetrico

**Agenzia del Territorio
CATASTO FABBRICATI
Ufficio Provinciale di
Macerata**

Dichiarazione protocollo n. MC0166899 del 28/10/2008

Planimetria di u.i.u. in Comune di Porto Recanati

Via Dante

civ. SNC

Identificativi Catastali:

Sezione:

Foglio: 16

Particella: 880

Subalterno: 91

Compilata da:
Santini Marcello

Iscritto all'albo:
Architetti

Prov. Macerata

N. 159

Scheda n. 1

Scala 1:200

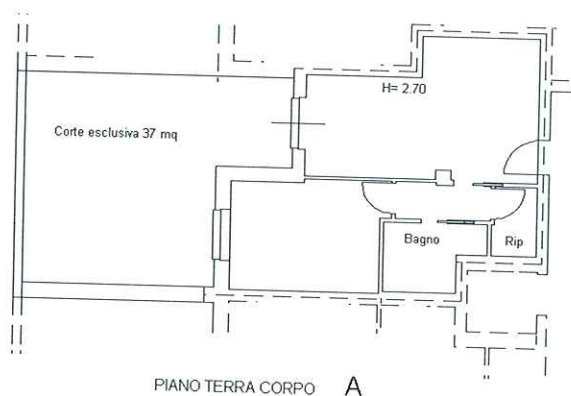

PIANO TERRA CORPO A



Catasto dei fabbricati - Situazione al 15/06/2016 - Comune di PORTO RECANATI (G919) - < Foglio: 16 Particella: 880 - Subalterno 91 >
VIA DANTE ALIGHIERI SNC piano: T;

Ultima Planimetria in atti

**Agenzia del Territorio
CATASTO FABBRICATI
Ufficio Provinciale di
Macerata**

Dichiarazione protocollo n. MC0166914 del 28/10/2008

Planimetria di u.i.u. in Comune di Porto Recanati

Via Dante

civ.

Identificativi Catastali:

Sezione:

Foglio: 16

Particella: 880

Subalterno: 249

Compilata da:
Santini Marcello

Iscritto all'albo:
Architetti

Prov. Macerata

N. 159

Scheda n. 1

Scala 1:200

Catasto del r. fabbricati - Situazione al 15/06/2016 - Comune di PORTO RECANATI (G919) - < Foglio: 16 Particella: 880 - Subalterno 249 >
VIA DANTE ALIGHIERI piano: S1;

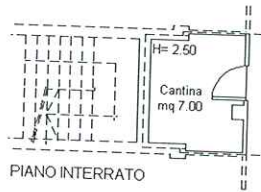

Ultima Planimetria in atti

